Sunnee: beachwear sostenibile

Presentazione per ambito educativo

Origine del progetto Sunnee

L'idea di **Sunnee** nasce dalla passione di una surfista per il mare, affrontando il grave problema dell'inquinamento causato dalle microplastiche nei costumi tradizionali, trasformando rifiuti in risorse sostenibili.

Vision e mission di Sunnee

Sunnee si impegna a **innovare il beachwear** attraverso filati riciclati, promuovendo una filiera etica e rigenerativa per garantire sostenibilità e rispetto ambientale in ogni fase produttiva.

Gamma di prodotti sostenibili

Sunnee offre una gamma **innovativa** di beachwear, inclusi costumi, parei e cappelli, tutti realizzati con plastica riciclata. Ogni prodotto è progettato per **ridurre l'impatto ambientale** e promuovere la sostenibilità.

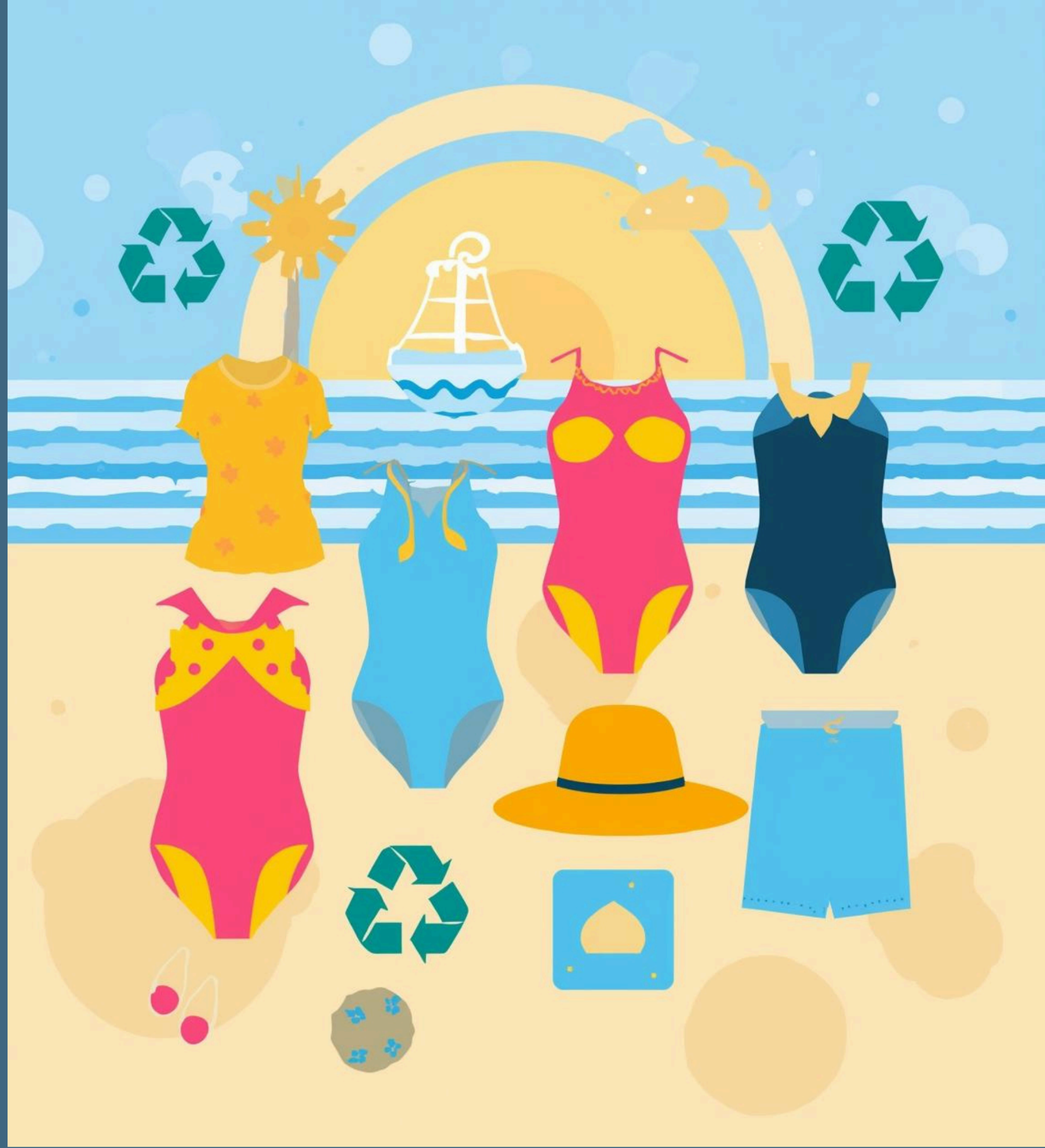

Introduzione alle interfacce TypeScript

Gestione di prodotti e clienti in Sunnee

Dettaglio interfaccia IProdotto

- Tipo di prodotto: costume, pareo o cappello
- ID univoco per ogni articolo registrato nel sistema
- Stato disponibile o esaurito per la gestione inventario

Dettaglio interfaccia ICliente

- Nome del cliente per la gestione efficace delle informazioni
- Cognome del cliente per completare i dati richiesti
- Email per comunicazioni e aggiornamenti sui prodotti

Dettagli sull'interfaccia IProcessoProduzione

- Nome del processo: identificativo unico per ogni fase produttiva
- Descrizione: dettagli sulla natura e le caratteristiche del processo
- Prodotti in produzione: elenco di articoli beachwear attualmente lavorati

Implementazione delle classi

Classe Prodotto

La **Classe Prodotto** gestisce i dati associati ai prodotti beachwear e l'assegnazione ai clienti.

Classe Cliente

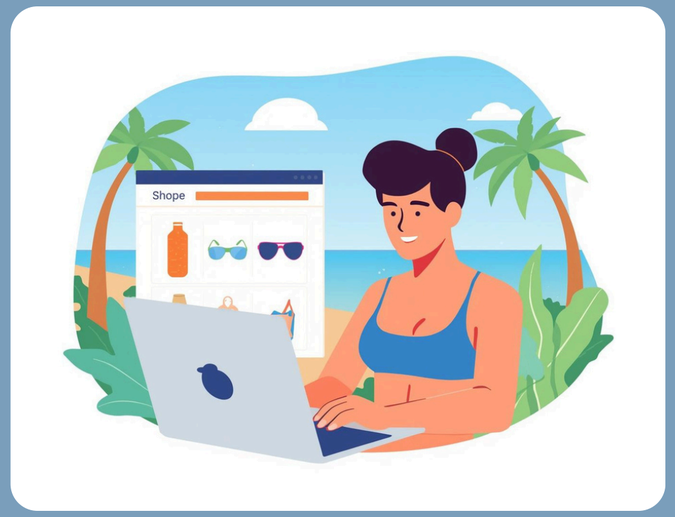

La **Classe Cliente** gestisce tutte le informazioni sui clienti e consente di ordinare i prodotti.

Classe ProcessoProduzione

La **Classe ProcessoProduzione** gestisce i prodotti in fase di produzione e le loro aggiunte.

Logica di collegamento

Interazione delle classi

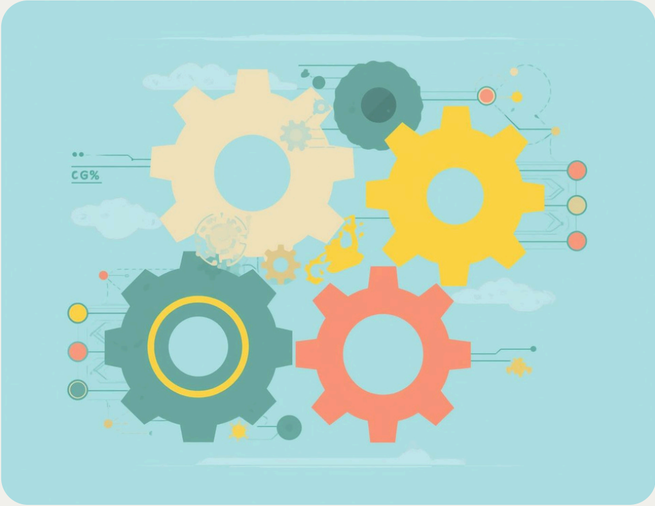

La logica tra classi ottimizza l'assegnazione e la gestione dei prodotti in modo efficiente.

Moduli di classe

Ogni modulo interagisce per garantire la corretta gestione delle informazioni e dei processi produttivi.

Flusso di informazioni

Il flusso di informazioni facilita l'assegnazione dei prodotti e migliora l'esperienza del cliente.

Conclusioni sul progetto Sunnee

Sunnee unisce **sostenibilità e innovazione**, offrendo un beachwear realizzato con materiali riciclati. Le nostre interfacce TypeScript garantiscono una gestione efficiente. Siamo pronti a rispondere alle vostre domande!

Grazie!

Link al progetto:

GitHub:https://github.com/DM-96/BeachWear

CodePen:https://codepen.io/DM-96/pen/emdvjYe?editors=1111